売却物件募集!!

お持ちの不動産を売りたい方
当社にお任せください。

査定無料
秘密厳守

一戸建 マンション 店舗 土地

お気軽にご相談下さい
メールでも受付中!!

info@h-q.jp

1 売土地 東近江

1230万円～1330万円
●土地163.02㎡(約49.31坪) ●土地175.73㎡(約53.15坪)

建築条件なし

好評分譲中!!

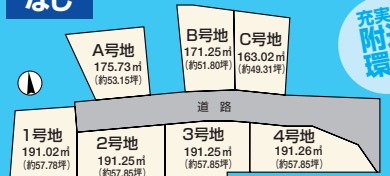

充実の附近環境

八日市駅 徒歩3分
アピア 徒歩3分
八日市北小学校 徒歩9分

●東近江市八日市浜野町●近江鉄道八日市駅歩3分●地目／宅地●第1種住居地域●開発総面積／976.53㎡●開発許可番号／第10182号●建ペイ率60%●容積率200%●造成工事完了済●電気、公営水道、本下水、個別ＰＧ、雨水／浸透 〈売主〉

2 一戸建 近江八幡

1480万円(税込)
●宅地165.64㎡
●建延 86.94㎡
土地約50.10坪

★駐車2台可
★クロス全張替
★オール電化住宅

●近江八幡市浅小井町●近江バス浅小井西停歩4分●木造2階建●築H14.1 〈売主〉

3 一戸建 近江八幡

620万円
●宅地118.92㎡
●建延 82.07㎡
土地約35.97坪

●近江八幡市安養寺町●JR篠原駅歩8分●木造2階建●築S49.5 ㊐

★JR篠原駅 徒歩6分

★平和堂篠原店徒歩1分★桐原郵便局徒歩4分

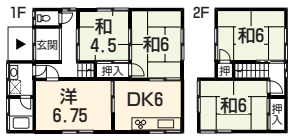

4 一戸建 甲賀

新登場

1380万円
●宅地165.10㎡
●建延125.86㎡
土地約49.94坪

●甲賀市水口町山●はーとバス桜ヶ丘停歩5分●木造2階建●築H18.2 ㊐

★5LDK

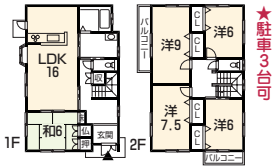

★2Fトイレあり
★駐車3台可

5 一戸建 東近江

1380万円(税込)
●宅地351.73㎡
●建延205.00㎡
土地約106.39坪

●東近江市五個荘北町屋町●近江バス国道石塚停歩3分●鉄骨造2階建●築H3.7 ㊐

★オール電化住宅
★2面バルコニー
★クロス張替
★家庭用サウナ
★駐車6台以上可

6 一戸建 日野

1580万円(税込)
●宅地269.10㎡
●建延 99.36㎡
土地約81.40坪

●蒲生郡日野町大字小井口●町営バス椿野台停歩2分●木造2階建●築H21.9 ㊐

★平成21年築

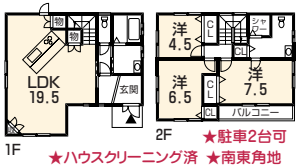

★駐車2台可
★ハウスクリーニング済 ★南東角地

7 事務所 東近江

1800万円
●宅地463.00㎡
●建延 70.83㎡
土地約140.05坪

●東近江市五個荘北町屋町●近江鉄道本線五箇荘駅歩19分●木造2階建●築H19.1 ㊐

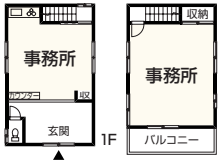

★フレンドマート歩6分

8 一戸建 彦根

2250万円
●宅地174.96㎡
●建延138.00㎡
土地約52.92坪

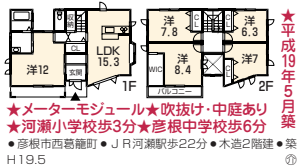

★平成19年5月築
★メーターモジュール★吹抜け・中庭あり
★河瀬小学校歩3分★彦根中学校歩6分

●彦根市西葛籠町●ＪＲ河瀬駅歩22分●木造2階建●築H19.5 ㊐

9 売土地 彦根

740万円～800万円
●土地152.29㎡(約46.06坪)
●土地165.29㎡(約50.00坪)

建築条件なし

●彦根市東沼波町●湖国バス東沼波停歩1分●地目／宅地●第1種住居地域●建ペイ率60%●容積率200% ㊐

良質な住まいをプロデュース
(株)ハウスクオリティー

宅建免許番号滋賀県知事(3)2761号
近畿地区不動産公正取引協議会加盟
全国宅地建物取引業保証協会会員
滋賀県宅地建物取引業協会会員

TEL.0748-31-0515
〒523-0894 近江八幡市中村町8番地14 ■営業時間AM9:30～PM8:00

ハウスクオリティー 検索
チラシに載せきれなかった物件もあるよ
FAX:0748-31-0516 E-mail:info@h-q.jp